Date		Projet	
Type		N° de pièce	

PRIME ÉCLAIRAGE DE PERFORMANCE TOUT-EN-UN

SUPPORTS DE TENON

Tenon en équerre à montage mural

Le produit LSSM de RENO est conçu pour être fixé au mur, formant un angle droit d'une longueur de 22,86 cm (9 po). Le diamètre extérieur du tenon est de 6,03 cm (2 3/8 po), et il est compatible avec les raccords coulissants standards.

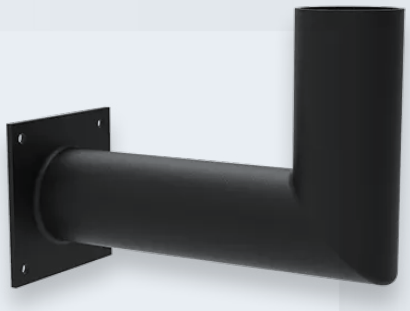

RENO-LSSM

YEARS 1 WARRANTY

CARACTÉRISTIQUES DU PRODUIT

- Tenon horizontal de 6,03 cm (2 3/8 po)
- Montage au mur
- Acier recouvert de peinture thermolaquée
- Fini noir mat
- Couleurs personnalisées offertes
- Garantie de 1 an

CARACTÉRISTIQUES IMPORTANTES

Diamètre du tenon	6,03 cm (2 3/8 po)
Montage	Montage mural : LSSM – 22,86 cm (9 po)
Usages	Secteurs commercial et résidentiel, entrepôts, commerces de détail

905 604-4666 | info@renolighting.com | www.renolighting.com
RÉV. 03/17/25

ACCESSOIRES – MONTAGE MURAL

R59303
RENO-LSSM
Tenon en équerre à montage mural – Tenon de 22,86 cm (9 po)

N° de commande	Modèle	Description
R59315	RENO-LSSM	Tenon en équerre à montage mural – Tenon de 22,86 cm (9 po)

DIMENSIONS

RENO-LSSM

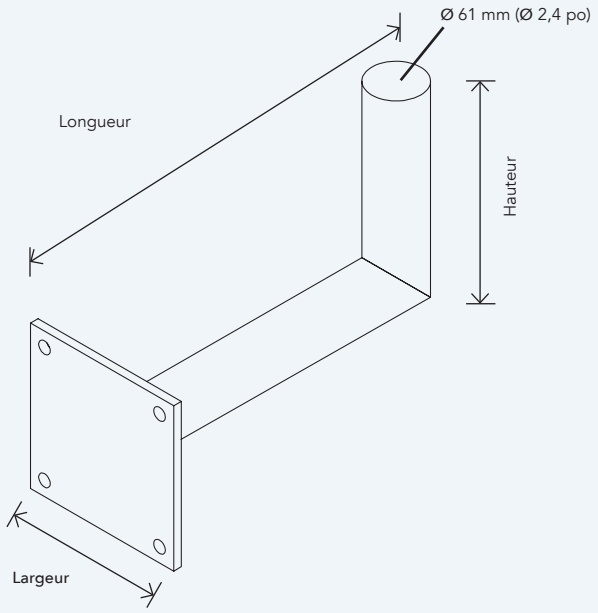

Largeur :	Ø 61 mm (Ø 2,4 po)
Hauteur :	172,7 mm (6,8 po)
Longueur :	231 mm (9,1 po)
Poids :	4,9 kg (10,7 lb)