Date		Projet	
Type		N° de pièce	

LUMINAIRES ARCHITECTURAUX PAR RENO LIGHTING

Série **STORY**

Luminaire cylindrique à DEL IP65

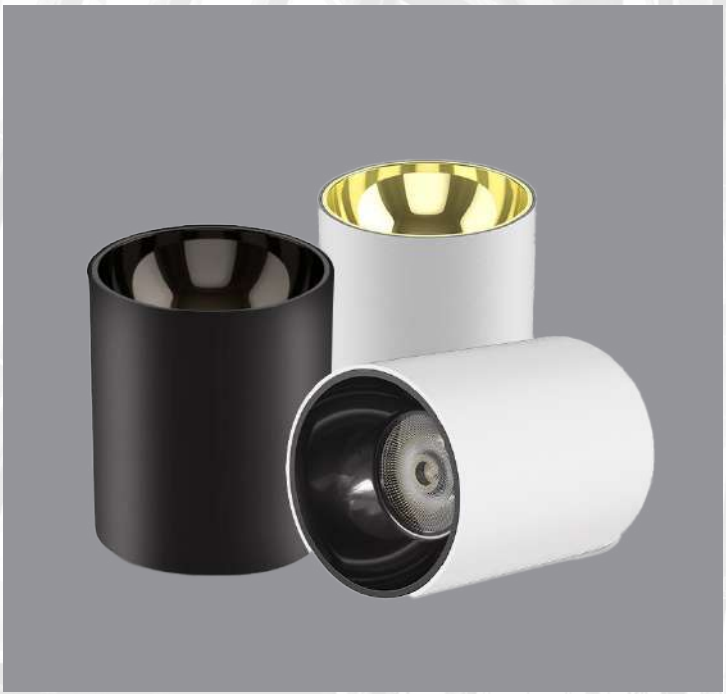

Le luminaire cylindrique de série Story de RENO allie parfaitement forme et fonction, diffusant la lumière de manière uniforme de façon à offrir une ambiance chaleureuse et accueillante. Qu'il soit suspendu au plafond ou fixé au mur, ses lignes épurées et sa beauté discrète complètent tout espace moderne ou de transition. La polyvalence de sa conception cylindrique en fait le luminaire idéal pour divers milieux, des intérieurs résidentiels aux environnements commerciaux, ajoutant une touche de raffinement à toute pièce ou zone.

Caractéristiques du produit

- Options d'installation : Montage en surface, montage en suspension, montage sur rail
- Installation au moyen de bras à ressort externes sur la surface de montage sans la boîte encastrée habituelle
- Pilote intégré, conception antireflet
- Homologation IP65 pour emplacements mouillés
- Profil élégant et moderne pour mettre en valeur toute application
- Gradation à triac de 120 V en douceur de 100 à 10 %, et compatibilité avec la plupart des marques de gradateurs, telles que Lutron et Leviton
- Pilote certifié UL, pas de scintillement, facteur de puissance élevé de 0,98, allumage instantané
- Températures de fonctionnement : de -20 à 45 °C (de -4 à 113 °F)
- Durée de vie nominale L70 : > 50 000 heures

Caractéristiques importantes

Tension	120 V
Puissance	30 W
Dimensions	15,24 cm (6 po)
Efficacité	100 lm/W
TCP	2 700/3 000/3 500/4 000/5 000 K
IRC	95
Lumens	3 000
Angle de faisceau	40°
Gradation	Gradation à triac de 120 V
Montage	Montage en surface, montage en suspension, montage sur rail

905-604-4666 | info@renolighting.com | www.renolighting.com
RÉV. 03/24/25

Caractéristiques techniques

N° de commande	Modèle	Puissance	Tension	Lumens	TCP	Angle de faisceau	Dimensions
R31401	RENO-CYL30W-5CCT-WH-SM	30 W	120 V	3 000	2 700/3 000/3 500/4 000/5 000 K	40°	15,24 cm (6 po)
R31402	RENO-CYL30W-5CCT-BK-SM	30 W	120 V	3 000	2 700/3 000/3 500/4 000/5 000 K	40°	15,24 cm (6 po)

Accessoires

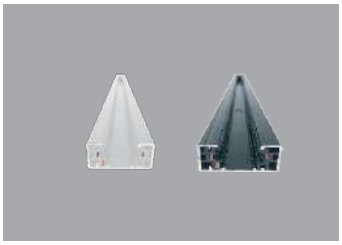

R31201/R31202
RENO-TKH-2FT-WH/RENO-TKH-2FT-BK
Rail de surface de type H de 0,6 m (2 pi)

R31203/R31204
RENO-TKH-4FT-WH/RENO-TKH-4FT-BK
Rail de surface de type H de 1,2 m (4 pi)

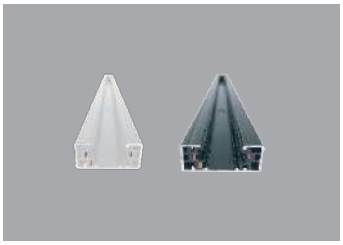

R31205/R31206
RENO-TKH-6FT-WH/RENO-TKH-6FT-BK
Rail de surface de type H de 1,8 m (6 pi)

R31207/R31208
RENO-TKH-8FT-WH/RENO-TKH-8FT-BK
Rail de surface de type H de 2,4 m (8 pi)

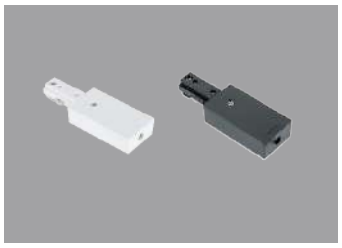

R31901/R31902
RENO-TKH-LEC-WH/RENO-TKH-LEC-BK
Connecteur d'extrémité sous tension

R31903/R31904
RENO-TKH-EFK-WH/RENO-TKH-EFK-BK
Trousse d'alimentation en extrémité

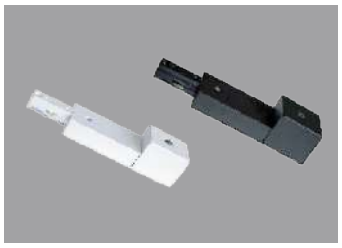

R31905/R31906
RENO-TKH-CC-WH/RENO-TKH-CC-BK
Connecteur de conduit

R31907/R31908
RENO-TKH-MJ-WH/RENO-TKH-MJ-BK
Mini-raccord

R31909/R31910
RENO-TKH-LC-WH/RENO-TKH-LC-BK
Connecteur en L

R31911/R31912
RENO-TKH-TC-WH/RENO-TKH-TC-BK
Connecteur en « T »

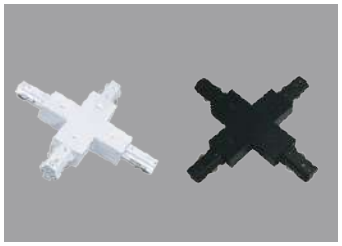

R31913/R31914
RENO-TKH-XC-WH/RENO-TKH-XC-BK
Connecteur en « X »

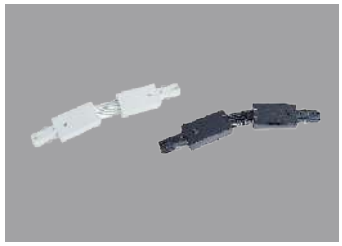

R31915/R31916
RENO-TKH-FC-WH/RENO-TKH-FC-BK
Connecteur flexible

Accessoires (suite)

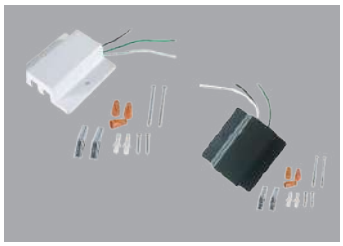

R31917/R31918
RENO-TKH-FCF-WH/RENO-TKH-FCF-BK
Plaque de recouvrement flottante

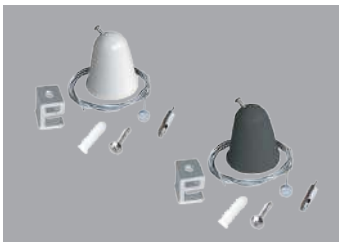

R31919/R31920
RENO-TKH-CAB-WH/RENO-TKH-CAB-BK
Trousse de câble 4M

R31921/R31922
RENO-TKH-MPK-WH/RENO-TKH-MPK-BK
Trousse de suspension monopint

R31923/R31924
RENO-TKH-TPK-WH/RENO-TKH-TPK-BK
Trousse de suspension sur rail

N° de commande	Modèle	Description
R31201	RENO-TKH-2FT-WH	Rail de surface de 0,6 m (2 pi) blanc
R31202	RENO-TKH-2FT-BK	Rail de surface de 0,6 m (2 pi) noir
R31203	RENO-TKH-4FT-WH	Rail de surface de 1,2 m (4 pi) blanc
R31204	RENO-TKH-4FT-BK	Rail de surface de 1,2 m (4 pi) noir
R31205	RENO-TKH-6FT-WH	Rail de surface de 1,8 m (6 pi) blanc
R31206	RENO-TKH-6FT-BK	Rail de surface de 1,8 m (6 pi) noir
R31207	RENO-TKH-8FT-WH	Rail de surface de 2,4 m (8 pi) blanc
R31208	RENO-TKH-8FT-BK	Rail de surface de 2,4 m (8 pi) noir
R31901	RENO-TKH-LEC-WH	Connecteur d'extrémité sous tension (blanc)
R31902	RENO-TKH-LEC-BK	Connecteur d'extrémité sous tension (noir)
R31903	RENO-TKH-EFK-WH	Trousse d'alimentation en extrémité (blanc)
R31904	RENO-TKH-EFK-BK	Trousse d'alimentation en extrémité (noir)
R31905	RENO-TKH-CC-WH	Connecteur de conduit (blanc)
R31906	RENO-TKH-CC-BK	Connecteur de conduit (noir)
R31907	RENO-TKH-MJ-WH	Mini-raccord (blanc)
R31908	RENO-TKH-MJ-BK	Mini-raccord (noir)
R31909	RENO-TKH-LC-WH	Connecteur en « L » (blanc)
R31910	RENO-TKH-LC-BK	Connecteur en « L » (noir)
R31911	RENO-TKH-TC-WH	Connecteur en « T » (blanc)
R31912	RENO-TKH-TC-BK	Connecteur en « T » (noir)

N° de commande	Modèle	Description
R31913	RENO-TKH-XC-WH	Connecteur en « X » (blanc)
R31914	RENO-TKH-XC-BK	Connecteur en « X » (noir)
R31915	RENO-TKH-FC-WH	Connecteur flexible (blanc)
R31916	RENO-TKH-FC-BK	Connecteur flexible (noir)
R31917	RENO-TKH-FCF-WH	Plaque de recouvrement flottante (blanc)
R31918	RENO-TKH-FCF-BK	Plaque de recouvrement flottante (noir)
R31919	RENO-TKH-CAB-WH	Câble 4M (blanc)
R31920	RENO-TKH-CAB-BK	Câble 4M (noir)
R31921	RENO-TKH-MPK-WH	Trousse de suspension monopint (blanc)
R31922	RENO-TKH-MPK-BK	Trousse de suspension monopint (noir)
R31923	RENO-TKH-TPK-WH	Trousse de suspension sur rail (blanc)
R31924	RENO-TKH-TPK-BK	Trousse de suspension sur rail (noir)
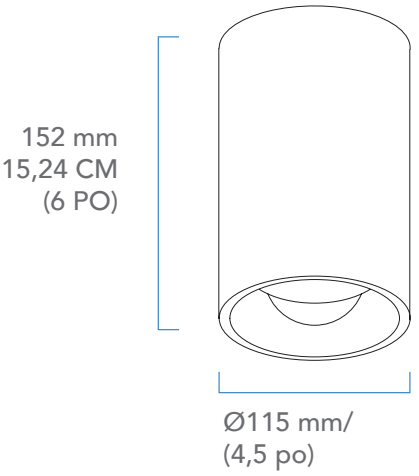
Dimensions